E21132

Lichtwellenleiter Einweglichtschranke

FE-50-V-V-X/2,5M

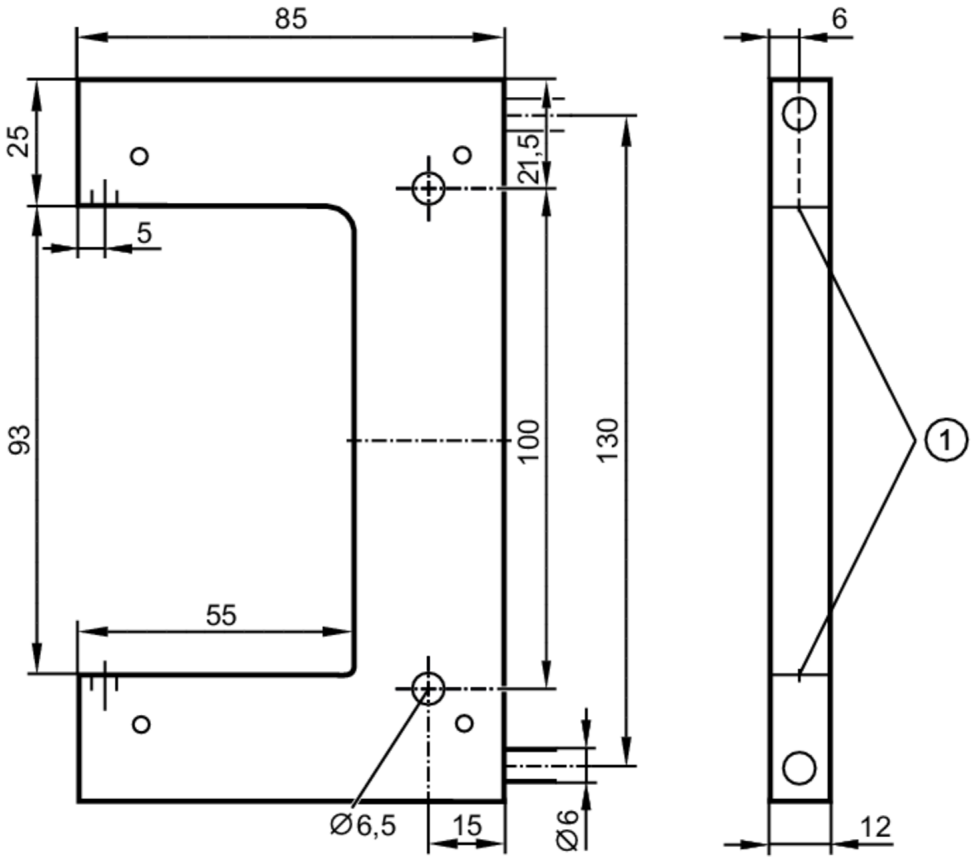

1 Lichtaustritt

Einsatzbereich		
Funktionsprinzip		Einweglichtschranke
Applikation		Hohe Temperaturbeständigkeit; Robuste Ausführung für den Einsatz in rauer Industrieumgebung
Erfassungsbereich		
Reichweite mit Fiberoptikverstärker Typ		OBF; OMF
OBF		
Reichweite Fiberoptik	[mm]	93
OMF		
Reichweite Fiberoptik	[mm]	93
Umgebungsbedingungen		
Umgebungstemperatur	[°C]	-58...315
Mechanische Daten		
Gewicht	[g]	1161,5
Tastkopfhöhe	[mm]	12
Tastkopfbreite	[mm]	143
Tastkopflänge	[mm]	85
Abmessungen Tastkopf	[mm]	12 x 143 x 85
Gesamtlänge	[mm]	2500
Minimaler Biegeradius	[mm]	19

E21132

Lichtwellenleiter Einweglichtschranke

FE-50-V-V-X/2,5M

Werkstoffe	Halteelement: 1.4301 (Edelstahl / 304)
Lichtleitfaser-Werkstoff	Glas
Lichtleiterkopf-Werkstoff	1.4305 (Edelstahl / 303)
Lichtleitermantel-Werkstoff	1.4305 (Edelstahl / 303)
Bemerkungen	
Verpackungseinheit	1 Stück